

PEDAGOGIA

1. (Banca: CESPE / CEBRASPE) Julgue o item subsequentes, com base nos instrumentos legais que dispõem acerca da educação brasileira, considerando que CF corresponde à Constituição Federal de 1988 e LDB, à Lei de Diretrizes e Bases da Educação Nacional.

De acordo com a LDB, as atribuições dos docentes incluem a participação na elaboração da proposta pedagógica da escola e a colaboração nas atividades de articulação da escola com as famílias e a comunidade escolar.

Alternativas

- Certo
- Errado

2. (Banca: CESPE / CEBRASPE) Julgue o item subsequentes, com base nos instrumentos legais que dispõem acerca da educação brasileira, considerando que CF corresponde à Constituição Federal de 1988 e LDB, à Lei de Diretrizes e Bases da Educação Nacional.

Condições para acesso e permanência na escola pública ou privada, independentemente do local de residência do aluno, constitui um direito assegurado pelo Estatuto da Criança e do Adolescente.

Alternativas

- Certo
- Errado

3. (Banca: CESPE / CEBRASPE) Julgue o item subsequentes, com base nos instrumentos legais que dispõem acerca da educação brasileira, considerando que CF corresponde à Constituição Federal de 1988 e LDB, à Lei de Diretrizes e Bases da Educação Nacional.

Conforme disposto no Decreto Federal n.º 5.154/2004, a articulação entre a educação profissional técnica de nível médio e o ensino médio deve ser realizada de forma integrada, concomitante e subsequente.

Alternativas

- Certo
- Errado

4. (Banca: CESPE / CEBRASPE) Julgue o item subsequentes, com base nos instrumentos legais que dispõem acerca da educação brasileira, considerando que CF corresponde à Constituição Federal de 1988 e LDB, à Lei de Diretrizes e Bases da Educação Nacional.

A atuação prioritária no ensino fundamental é competência comum atribuída, pela CF, aos municípios, aos estados e ao Distrito Federal, no âmbito do regime de colaboração, para a organização dos sistemas de ensino.

Alternativas

- Certo
- Errado



5. (Banca: CESPE / CEBRASPE) Julgue o item subsequentes, com base nos instrumentos legais que dispõem acerca da educação brasileira, considerando que CF corresponde à Constituição Federal de 1988 e LDB, à Lei de Diretrizes e Bases da Educação Nacional.

Quanto aos critérios de verificação do rendimento escolar no ensino fundamental e médio, a LDB disciplina a obrigatoriedade dos estudos de recuperação, preferencialmente desenvolvidos ao longo do período letivo, para estudantes com baixo desempenho escolar, conforme estabelecido no regimento das escolas.

Alternativas

- Certo
- Errado

6. (Banca: CESPE / CEBRASPE) Com relação à didática e à sua prática histórico-social, julgue o item a seguir.

O enfoque tecnicista da didática busca estratégia objetiva, racional e neutra do processo de ensino-aprendizagem, em contraposição ao enfoque humanista.

Alternativas

- Certo
- Errado

7. (Banca: CESPE / CEBRASPE) Com relação à didática e à sua prática histórico-social, julgue o item a seguir.

A didática deve ocupar-se do ensino, mas sem se descuidar do aprendizado, visto que, na ausência de aprendizagem, o ensino fracassa.

Alternativas

- Certo
- Errado

8. (Banca: CESPE / CEBRASPE) Com relação à didática e à sua prática histórico-social, julgue o item a seguir.

A principal responsabilidade da mediação didática é assegurar condições favoráveis para a concretização do processo de aprendizagem por meio da transformação das relações do aprendiz com o saber.

Alternativas

- Certo
- Errado

9. (Banca: CESPE / CEBRASPE) Com relação à didática e à sua prática histórico-social, julgue o item a seguir.

Para garantir um papel significativo, a didática deve ser embasada por um modo crítico de desenvolvimento da prática educativa realizada pelo professor conjuntamente com outros segmentos envolvidos no processo de aprendizagem.

Alternativas

- Certo
- Errado



10. (Banca: CESPE / CEBRASPE) A respeito de planejamento escolar, julgue o item que se segue.

O planejamento curricular deve abranger todas as experiências de aprendizagem que o educando vivencia, e não apenas uma relação de conteúdos e métodos a serem trabalhados na escola.

Alternativas

- () Certo
- () Errado

GABARITO

- 1. CERTO
- 2. ERRADO
- 3. CERTO
- 4. CERTO
- 5. CERTO
- 6. CERTO
- 7. CERTO
- 8. CERTO
- 9. CERTO



MAIS DE 5 MIL QUESTÕES POR ASSUNTO: <https://questoesconcursopedagogia.com.br/mais1200questoes/>

RESPONDA PARA VOCÊ MESMO

VOCÊ DESEJA PASSAR NO CONCURSO OU SELEÇÃO?

SE SIM, ESSE MATERIAL LHE DEIXARÁ À FRENTE DE MUITOS CONCORRENTES A PARTIR DE HOJE!

RESUMO DO MATERIAL

- Videoaulas de Resolução de Questões
- Mais de 6 MIL QUESTÕES EM PDF
- Preparação Para Concursos e Seleções.
- Questões em PDF por Assunto

ACESSE AQUI!



MAIS DE 5 MIL QUESTÕES POR ASSUNTO: <https://questoesconcursopedagogia.com.br/mais1200questoes/>

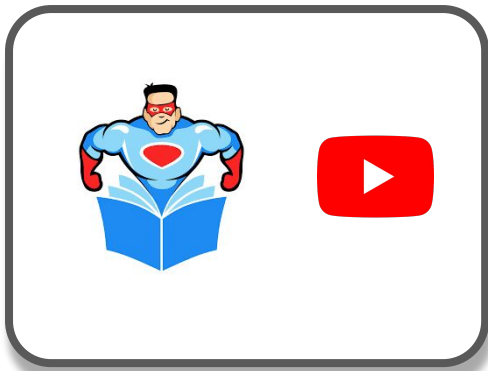

CANAL SUPER PREPARADO

<https://www.youtube.com/channel/UC7tIsrj35rhTHaxCYYgRhbQ>

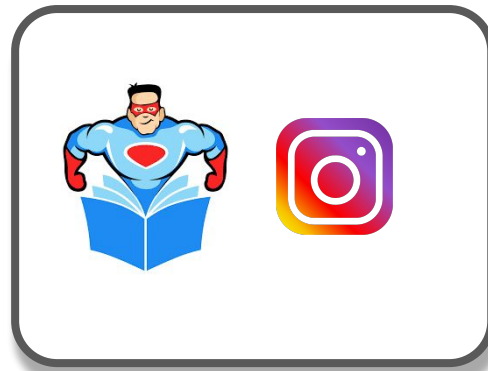

NOSSO INSTAGRAM

https://www.instagram.com/professor_super_preparado/

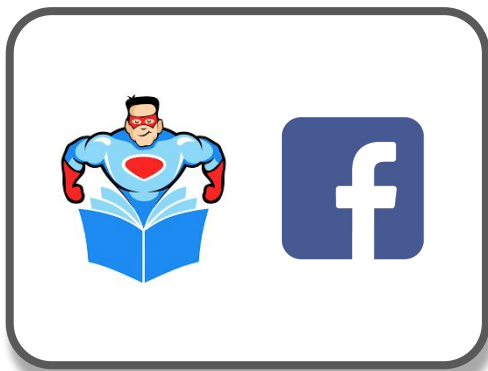

GRUPO FACEBOOK

<https://www.facebook.com/groups/2020218781542603>

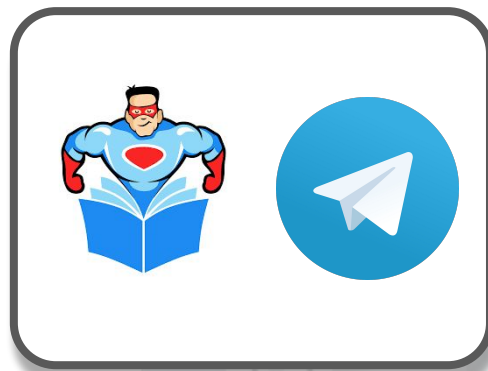

GRUPO TELEGRAM

<https://t.me/joinchat/TWNmYrXYsxf2tkTj>

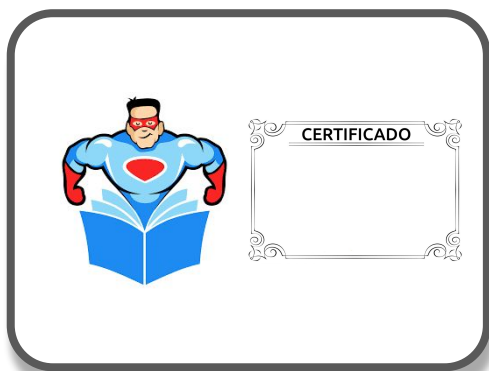

CURSOS GRATUITOS

<https://superpreparadocursos.com.br/>



OUTROS MATERIAIS

<https://professorpreparado.com.br/mais-materiais/>



MAIS DE 5 MIL QUESTÕES POR ASSUNTO: <https://questoesconcursopedagogia.com.br/mais1200questoes/>